

# *Modern Aesthetic* in Neoclassic Style

Teks: Widya Prawira

Foto: Bambang Purwanto

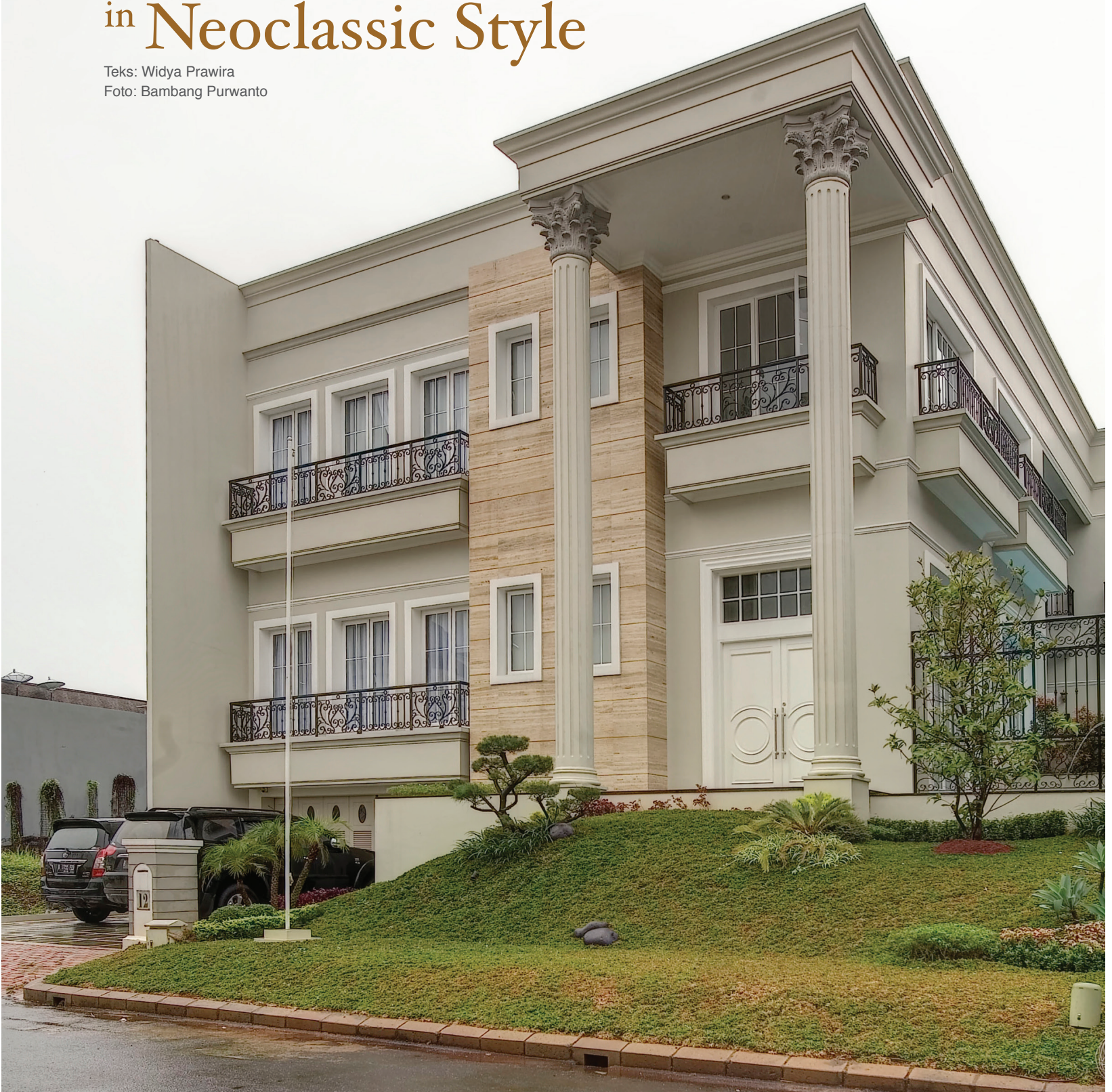



Kolaborasi gaya neoklasik dengan elemen yang mengusung aspek kekinian, menjadi kekuatan desain rumah ini. *Long lasting* dan elegan



**D**i tengah maraknya bangunan bergaya *modern* belakangan ini, tak sedikit yang tampil beda dengan memilih gaya klasik. Seperti yang ditampilkan di sebuah kediaman di kawasan Alam Sutra Serpong ini. Disesuaikan dengan era kekinian, pilihan konsep jatuh pada neo klasik, yang hadir lebih simpel, serta meminimalkan penggunaan ornamen lengkung.

Berdiri di atas lahan seluas 540 meter persegi, hunian ini dirancang Arsitek Rudy Gunawan dan Djon Salim dari Dimigo Design. Hunian dua setengah lantai ini memiliki total luas bangunan 802 meter persegi, dilengkapi dengan kolam renang serta *area* servis yang mengambil sebagian lahan di lantai dasar.

#### SOLID VOID

Perbandingan yang proporsional antara bidang *solid* dan *void* menciptakan ruang yang lapang dan sirkulasi udara. Yang tertangkap secara visual adalah bentukan massa simpel dan jauh dari kesan masif, berkat pengolahan massa yang menyediakan ruang terbuka di sisi kiri lahan. Sentuhan neoklasik ditampilkan secara kental pada detil dan profil *railing*, kolom pada *porte cochere* termasuk dengan hiasan profil dan *ionic*, dan juga motif-motif sulur pada kaca.

Sebagian bidang dinding pada fasad yang berlapis marmer *travertine* menjadi aksan yang meminimalkan kesan plain sekaligus memberi kesan mewah. Tampilan marmer *travertine* yang khas dan berkarakter ditempatkan menerus pada bidang fasad, dari bawah ke atas, mengiringi deretan anak tangga di *area porte cochere*.

Keanggunan gaya neoklasik tergambar pada fasad. Kolom menjulang dengan ornamen *ionic* dan profil sulur pada *railing*.

Area menuju *porte cochere*, berdampingan dengan bidang marmer *travertine*. Mewah elegan, memberi pengalaman ruang lewat pilihan material yang dihadirkan.





Kilau marmer yang memberi impresi elegan dan mewah di ruang tamu.

Sebidang kolam renang mampu menjadi magnet rumah ini, yang bisa diakses secara visual dengan leluasa dari ruang dalam.





### SENTUHAN KEKINIAN

Berbeda dengan kemasan arsitektural bangunan yang kental dengan gaya neoklasik, tatanan ruang dalam cukup banyak mendapatkan sentuhan modern, meski tanpa meninggalkan keanggunan neoklasik. Bidang-bidang kaca lebar yang menghimpun pencahayaan alami tidak lantas terlihat dingin karena disematkan kaca patri dengan motif lengkung dan sulur khas neoklasik.

Warna putih yang diaplikasikan hampir di seluruh sudut ruang, menguatkan benang merah pada konsep neoklasik. Pada beberapa sudut dikombinasikan warna-warna lain sebagai penyeimbang seperti coklat muda, hijau pupus, atau abu-abu, yang masih dalam koridor warna-warna netral.

Meski demikian, tatanan interior rumah ini juga menempatkan warna yang cukup berani yang mampu mencuri perhatian. Aplikasi warna oranye pada beberapa sudut ruang, menjadi point of interest yang mampu menarik titik pandang. Semisal pada dinding area foyer atau back splash pada pantry. Desain modern yang hadir pada pantry ini melebur kesan monoton pada tatanan. Ruangan menjadi lebih hidup dan berwarna, berkat pilihan warna oranye, dipadu hitam dan putih, dengan tampilan mengkilat pada permukaannya



Pantry berdesain modern nampak eye catching dalam balutan warna oranye, hitam dan putih.

Ruang tidur yang luas, ditata dengan sentuhan modern





## SENTUHAN KEKINIAN

Kekuatan desain rumah ini salah satunya terletak pada keberadaan kolam renang yang ditempatkan di sisi kiri lahan. Akses visual ke arah kolam renang dari ruang dalam dengan luasa ditangkap lewat balkon ataupun jendela-jendela lebar di sekeliling kolam. Posisi kolam renang berada di level yang lebih tinggi dari jalan, sejajar dengan level lantai satu. Hal ini memberikan privasi bagi penghuni saat beraktivitas di area ini, baik saat berenang, ataupun bersantai bersama keluarga.

Keberadaan balkon dan teras, plafon tinggi, void dan bukaan lebar yang mengisi sebagian besar dinding menjadi langkah desain rumah ini yang tanggap terhadap iklim tropis. Kebutuhan pencahayaan dan penghawaan alami bisa diakomodasi dengan baik. Ditambah pula dengan kehadiran elemen lansekap yang menjadi penyejuk, meminimalisir kekakuan bangunan.

Sentuhan estetika tidak hanya hadir lewat aksesoris, namun juga secara interior arsitektural. Pengolahan plafon di area void yang didesain berbentuk geometri saling overlap, adalah salah satunya. Ada juga railing tangga dan void yang berbentuk sulur dan profil warna hitam, nampak kontras dengan bidang latar yang didominasi warna putih. Selain itu, pilihan material juga turut mendukung terciptanya keindahan. Kilau marmer yang membalut lantai di ruang tamu dan anak tangga, terlihat sangat elegan. Tanpa banyak detil rumit, rumah ini berhasil menyampaikan pesan tentang desain yang tahan lama tanpa meninggalkan aspek kekinian.

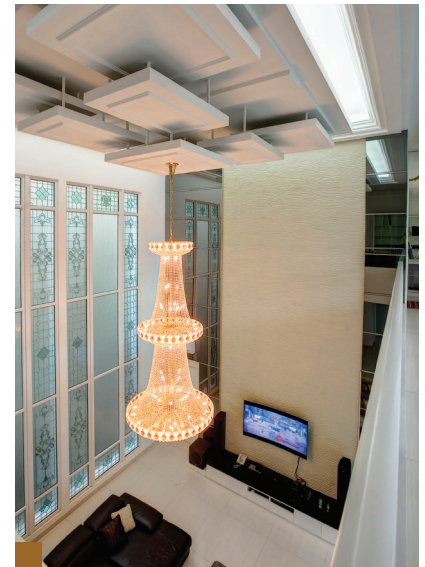

- Area foyer dalam balutan warna oranye, dipadankan dengan material kaca-kaca berbidang lebar, menjadi aksen modern di tengah kemasan arsitektural neoklasik.
- Kamar mandi utama dalam balutan marmer yang mendominasi. Melengkapi impresi keeleganan desain.
- Bidang kaca lebar di sepanjang dinding memberi akses visual menuju ke kolam renang.
- Plafon berdesain susunan bidang geometri yang saling overlap, menjadi elemen estetika secara interior arsitektural.





■ Bidang kaca lebar yang menggunakan frame dari produk Fega ini tak hanya didesain untuk kepentingan penghawaan dan pencahayaan alami, namun juga ditekankan secara estetika.

■ Di rumah ini disediakan pula fasilitas entertain berupa ruang santai untuk fitneas dan bilyard, serta ruang karaoke. Tatanan ruang dengan sentuhan modern di ruang karaoke terlihat dinamis dengan pola potongan-potongan bidang.

■ Kamar anak tampil dalam sentuhan modern yang kuat, dengan pilihan warna-warna ceria, termasuk pada bidang plafon.